

NOTAS A LOS ESTADOS FINANCIEROS

a) NOTAS DE DESGLOSE

I) NOTAS AL ESTADO DE SITUACIÓN FINANCIERA

Activo

Efectivo y Equivalentes

1.- EFECTIVO Y EQUIVALENTES

BANCO O CAJA	TIPO DE CUENTA	N° DE CUENTA	SALDO A diciembre-20
EFFECTIVO			\$2,207,342.00
BBVA-BANCOMER	CHEQUES	151709763	18,961.00
BANORTE	CHEQUES	1119256764	27,625.00
TOTAL			\$2,253,928.00

Derechos a recibir Efectivo y Equivalentes y Bienes o Servicios a Recibir

2.- DERECHOS A RECIBIR EFECTIVO Y EQUIVALENTES Y BIENES O SERVICIOS A RECIBIR

NOMBRE DE LA CUENTA	SALDO	VENCIMIENTO
IVA A FAVOR	\$259,752.00	31-mar-21
GILBERTO RANGEL SANCHEZ	5,000.00	31-mar-21
IVA ACREDITABLE PEND DE PAGO	1,287.00	31-mar-21
SUBSIDIO AL EMPLEO	285,723.00	31-mar-21
TOTAL	\$551,762.00	

2.1- DERECHOS A RECIBIR EFECTIVO Y EQUIVALENTES Y BIENES O SERVICIOS A RECIBIR

NOMBRE DEL DEUDOR	IMPORTE	VENCIMIENTO
OSCAR PULIDO CORONADO	\$2,000.00	31-mar-2021
CEFERINO FERNANDEZ	3,000.00	31-mar-2021
TOTAL	\$ 5,000.00	

Bienes Disponibles para su Transformación o Consumo (inventarios)

NO APLICA

Inversiones Financieras

NO APLICA

Bienes Muebles, Inmuebles e Intangibles

NOMBRE DE CUENTA	SALDO	DEPRECIACION	DEP ACUM A DICIEMBRE -2020	METODO DE DEPRECIACION	TASA
Bienes Inmuebles e Infraestructura	218,451.00	8,738.00	78,563.00	LINEA RECTA	4%
Bienes Muebles e Infraestructura	13,637.00	233	12,687.00	LINEA RECTA	10%
Totales	232,088.00	8,971.00	91,250.00		

PARAMETROS DE ESTIMACION DE VIDA UTIL ACTIVOS FIJOS EN BUEN ESTADO



Estimaciones y Deterioros

La Comisión Municipal de Agua Potable y Alcantarillado de Llera, Tamaulipas, otorga el servicio a toda la población existiendo un rezago por la cantidad de \$406,151,173.31; cabe hacer mención que el principal rezago proviene de escuelas establecidas en la localidad, por lo que resulta necesario para el organismo la creación de una Reserva o Provisión para cuentas incobrables, así como regular la determinación de incobrabilidad de aquellas cuentas que así lo ameriten, a efecto de que esta Comisión presente finanzas sanas que reflejen objetivamente su realidad económica

Otros Activos

NO APLICA

**Pasivo
PASIVO**

NOMBRE DE CUENTA	MONTO	A 90 DIAS	A 180 DIAS	A 365 DIAS	MAS DE 365 DIAS
Presidencia Municipal	141,175				141,175
Tiburcio Limon Maldonado	7,000				7,000
Imss Retenciones y Aportaciones	656,245				656,245
5% Infonavit	146,510		146,510		
Servicios Personales por Pagar (Sueldos)	668,839	668,839			
Retencion de Iva	14,266				14,266
3% s/Nominas	62,521	62,521			
MASTER FORMAS, S.A. DE C.V.	2,503	2,503			
TELEFONOS DE MEXICO	2,563	2,563			
CFE SUMINISTRADOR DE SERVICIOS BASICOS	3,151	3,151			
ISR SUELDOS	9,338	9,338			
Retencion del 10% de Honorarios	9,870	849			9021
IMSS (PRESTAMO CREDITO A LA PALABRA)	22,892				22,892
Total	\$1,746,873	\$749,764	\$146,510	\$0	\$850,599

- Del saldo de la Presidencia Municipal y de Tiburcio Limón Maldonado no se tiene el dato exacto de que mes y año corresponde esa deuda
- De Servicios Personales por pagar corresponde al saldo de compensación de 2019 por \$6,410.00 y de enero a diciembre 2020 el saldo de sueldos por \$ 457,302.87; segunda parte de aguinaldo y prima vacacional del 2020 por \$58,958.61 y compensaciones por \$ 146,167.52 que se pagara en el mes próximo del 2021.
- El impuesto de Retención de IVA proviene desde el mes de diciembre 2011 a septiembre 2014 que incorrectamente se les retenía ya que de acuerdo al Art 3 párrafo III no se les efectuara la retención a la federación y a sus organismos descentralizados,
- El impuesto Retención del 10% de Honorarios proviene de un saldo del 2011 por \$9,021 del cual no se tienen identificado que meses fueron causados y por eso no se han presentado y en el siguiente mes se reflejara el pago por \$849.00 correspondiente al mes de octubre 2020.
- El impuesto de ISR de Sueldos se están presentando en tiempo los pagos correspondientes al 2020.
- El impuesto del 3% s/Nominas corresponde al ejercicio 2018 a partir de enero al mes de agosto 2018 que no se han pagado por falta de liquidez y también corresponde el pasivo de junio a diciembre del 2019 y de enero a diciembre que no se han pagado por falta de liquidez.
- De IMSS por pagar además de este saldo reflejado en contabilidad se tiene conocimiento que se debe al imss desde Febrero 2010 hasta la fecha por un importe aproximado de \$962,215.74 dicha cantidad son importes históricos, multas y no incluyen actualizaciones ni recargos actualizados por lo tanto no se tiene contabilizada en su totalidad.
- Del Infonavit se realizo un convenio el día 26 de septiembre 2016 por la cantidad de \$ 284,823.86 correspondiente a los siguientes periodos: 4° Bimestre 2009; 2° Bimestre 2010 al 6° Bimestre 2010; 1° Bimestre 2011 al 6° Bimestre 2011; 1° Bimestre 2012 al 6° Bimestre 2012; 1° Bimestre 2013 al 6° Bimestre 2013; 1° Bimestre 2014 al 6° Bimestre

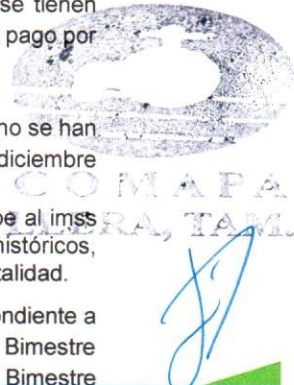

COMISION MUNICIPAL DE AGUA POTABLE Y ALCANTARILLADO DE LLERA

2014; 1° Bimestre 2015 al 6° Bimestre 2015; 1° Bimestre 2016 al 4° Bimestre 2016; del cual se han venido realizando dichos pagos a la fecha y del 5 Bimestre 2016 al 6 Bimestre 2017 está pendiente el registro del pasivo pero ya se pagaron, se están contabilizando los adeudos de los bimestres correspondientes al ejercicio 2019 mismo que se han estado pagando y se tiene el adeudo del 4° bimestre 2018 al 6° bimestre 2018 y del 3° bimestre 2019 al 6° bimestre del 2020.

- El saldo de MASTER FORMAS se pagará en 2021
- El saldo de TELEFONOS DE MEXICO se pagará en 2021
- El saldo de CFE SUMINISTRADOR DE SERVICIOS BASICOS se pagará en 2021

II) NOTAS AL ESTADO DE ACTIVIDADES

Ingresos de Gestión

NOMBRE DE CUENTA	SALDO
INGRESOS POR VENTA DE BIENES Y PRESTACIONES DE SERVICIOS DE ENTIDADES PARAESTATALES Y FIDEICOMISOS	\$ 2,048,467.00
ACCESORIOS DE DERECHOS	0.00
OTROS INGRESOS Y BENEFICIOS VARIOS	38,494.00
TOTAL	\$ 2,086,961.00

Gastos y Otras Pérdidas:

GASTOS Y OTRAS PERDIDAS NOMBRE DE LA CUENTA	MONTO	% GASTO	EXPLICACION
Sueldos base al personal permanente	577,709	47%	Gasto corriente, Nomina de personal
Sueldos base al personal de carácter transitorio	3,200	0%	
Compensaciones	313,824	26%	Gasto corriente, Nomina de personal
Seguridad social	140,166	11%	
MATERIALES DE ADMINISTRACIÓN, EMISIÓN DE DOCUMENTOS Y ARTÍCULOS OFICIALES	24,766	2%	
ALIMENTOS Y UTENCILIOS	259	0%	
MATERIALES Y ARTICULOS DE CONSTRUCCION Y REPARACIÓN	3,076	0%	
PRODUCTOS QUIMICOS BASICOS	11,315	1%	
COMBUSTIBLES, LUBRICANTES Y ADITIVOS	72,000	6%	
HERRAMIENTAS, REFACCIONES Y ACCESORIOS MENORES	11,342	1%	
SERVICIOS BÁSICOS	410,180	33%	Gasto corriente, convenio CFE
SERVICIOS PROFESIONALES, CIENTÍFICOS Y TÉCNICOS Y OTROS SERVICIOS	66,981	5%	
SERVICIOS FINANCIEROS, BANCARIOS Y COMERCIALES	1,470	0%	
OTROS SERVICIOS GENERALES	53,931	4%	
DEPRECIACIÓN ACUMULADA DE INFRAESTRUCTURA	8,738	1%	
DEPRECIACIÓN ACUMULADA DE BIENES MUEBLES	233	0%	
TOTAL	1,699,190	100%	



III) NOTAS AL ESTADO DE VARIACIÓN EN LA HACIENDA PÚBLICA

Se obtuvo una variación al patrimonio contribuido y generado en el ejercicio 2020 por la cantidad de \$ 387,771.00 originada por el Resultado del Ejercicio (Ahorro).

IV) NOTAS AL ESTADO DE FLUJOS DE EFECTIVO

Efectivo y equivalentes

1. El análisis de los saldos inicial y final, del Estado de Flujo de Efectivo en la cuenta de efectivo y equivalentes:

	2020	2019
Efectivo en Bancos –Tesorería	\$ 2,253,928.00	\$ 1,387,430.00
Efectivo en Bancos- Dependencias	0.00	0.00
Inversiones temporales (hasta 3 meses)	0.00	0.00
Fondos con afectación específica	0.00	0.00
Depósitos de fondos de terceros y otros	0.00	0.00
Total de Efectivo y Equivalentes	\$ 2,253,928.00	\$ 1,387,430.00

2. Adquisiciones de bienes muebles e inmuebles con su monto global y porcentaje que se aplicó en el presupuesto Federal o Estatal según sea el caso: **NO APLICA**

- 3.- Conciliación de los Flujos de Efectivo Netos de las Actividades de Operación y la cuenta de Ahorro/Desahorro antes de Rubros Extraordinarios:

	2020	2019
Ahorro/Desahorro antes de rubros Extraordinarios	866.498.00	492,000
<i>Movimientos de partidas (o rubros) que no afectan al efectivo.</i>		
Depreciación	-8,971.00	-8,970.00
Amortización	0.00	0.00
Incrementos en las provisiones	0.00	0.00
Incremento en inversiones producido por revaluación	0.00	0.00
Ganancia/pérdida en venta de propiedad, planta y equipo	0.00	0.00
Incremento en cuentas por cobrar	-469,756.00	-239,077.00
Partidas extraordinarias	0.00	0.00



[Handwritten signature]

COMISION MUNICIPAL DE AGUA POTABLE Y ALCANTARILLADO DE LLERA

V) CONCILIACIÓN ENTRE LOS INGRESOS PRESUPUESTARIOS Y CONTABLES, ASÍ COMO ENTRE LOS EGRESOS PRESUPUESTARIOS Y LOS GASTOS CONTABLES:

Comisión Municipal de Agua Potable y Alcantarillado de Llera

Conciliación entre los Ingresos Presupuestarios y Contables

Correspondiente del 1 de Enero al 31 de Diciembre del 2020

(Cifras en pesos)

1.- Ingresos Presupuestarios	\$ 2,086,961.00
2.- Más ingresos contables no presupuestarios	0.00
2.1 Ingresos Financieros	0.00
2.2 Incremento por variación de inventarios.	0.00
2.3 Disminución del exceso de estimaciones por pérdidas ó deterioro u obsolescencia	0.00
2.4 Disminución del exceso de provisiones	0.00
2.5 Otros Ingresos y beneficios varios	0.00
2.6 Otros ingresos contables no presupuestarios	0.00
3.- Menos ingresos presupuestarios no contables.	0.00
3.1 Aprovechamientos Patrimoniales	0.00
3.2 Ingresos Derivados de Financiamientos	0.00
3.3 Otros ingresos presupuestarios no contables	0.00
4.- Total de Ingresos Contables	\$ 2086,961.00



COMAPA
LLERA, TAM.

Comisión Municipal de Agua Potable y Alcantarillado de Llera
Conciliación entre los Egresos Presupuestarios y los Gastos Contables
Correspondiente del 1 de Enero al 31 de Diciembre del 2020
(Cifras en pesos)

1.- Total de Egresos Presupuestarios		\$ 1,690,219.00
2.- Menos egresos presupuestarios no contables		0.00
2.1	Materias Primas y Materiales de Producción y Comercialización.	0.00
2.2	Materiales y Suministros	0.00
2.3	Mobiliario y Equipo de Administración	0.00
2.4	Mobiliario y Equipo Educativo y Recreativo	0.00
2.5	Equipo e Instrumental Médico y de Laboratorio	0.00
2.6	Vehículos y Equipo de Transporte	0.00
2.7	Equipo de Defensa y Seguridad	0.00
2.8	Maquinaria, Otros Equipos y Herramientas	0.00
2.9	Activos Biológicos	0.00
2.10	Bienes Inmuebles	0.00
2.11	Activos Intangibles	0.00
2.12	Obra Pública en Bienes de Dominio Público	0.00
2.13	Obra Pública en Bienes Propios	0.00
2.14	Acciones y Participaciones de Capital	0.00
2.15	Compra de Títulos y Valores	0.00
2.16	Concesión de Préstamos	0.00
2.17	Inversiones en Fideicomisos. Mandatos y Otros Análogos	0.00
2.18	Provisiones para Contingencias y Otras Erogaciones Especiales	0.00
2.19	Amortización de la Deuda Pública	0.00
2.20	Adeudos de Ejercicios Fiscales Anteriores (ADEFAS)	0.00
2.21	Otros Egresos Presupuestales No Contables	0.00
3. Más Gasto Contables No Presupuestales		\$ 8,971.00
3.1	Estimaciones, Depreciaciones y Deterioros, Obsolescencia y Amortizaciones	8,971.00
3.2	Provisiones	0.00
3.3	Disminución de Inventarios	0.00
3.4	Aumento por Insuficiencia de Estimaciones por Pérdida o Deterioro u Obsolescencia	0.00
3.5	Aumento por Insuficiencia de Provisiones	0.00
3.6	Otros Gastos	0.00
3.7	Otros Gastos Contables No Presupuestales	0.00
4. Total de Gastos Contables		\$ 1,699,190.00

Bajo protesta de decir verdad declaramos que los Estados Financieros y sus Notas son razonablemente correctos y son responsabilidad del emisor

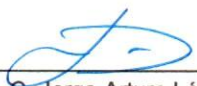
C. Jorge Arturo López Rico
Gerente General



C. Jorge Arturo López Rico
Gerente General

b) NOTAS DE MEMORIA (CUENTAS DE ORDEN)

Cuentas de Orden Contables y Presupuestarias:

CONTABLES:

NO EXISTEN CUENTAS DE ORDEN CONTABLE

PRESUPUESTARIA:

CUENTAS DE INGRESOS	IMPORTE
Ley de Ingresos Estimada	2,398,533.00
Ley de Ingresos por ejecutar	311,572.12
Modificaciones a la ley de Ingresos Estimada	0
Ley de Ingresos Devengada	2,086,960.88
Ley de Ingresos Recaudada	2,086,960.88

CUENTAS DE EGRESOS	IMPORTE
Presupuesto de Egresos Aprobado	2,398,533.00
Presupuesto de Egresos por Ejercer	314,374.55
Presupuesto de Egresos Modificado	-
Presupuesto de Egresos Comprometido	2,084,158.45
Presupuesto de Egresos Devengado	1,690,218.81
Presupuesto de Egresos Ejercido	828,222.49
Presupuesto de Egresos Pagado	828,222.49

Bajo protesta de decir verdad declaramos que los Estados Financieros y sus Notas son razonablemente correctos y son responsabilidad del emisor

C. Jorge Arturo López Rico
Gerente General



COMAPA
LLERA, TAM.

C. Jorge Arturo López Rico
Gerente General

c) NOTAS DE GESTIÓN ADMINISTRATIVA

1. Introducción

La Comisión Municipal de Agua Potable y Alcantarillado de Llera, Tamaulipas es un organismo público descentralizado con personalidad jurídica y patrimonio propios. El organismo se encargará de la operación y administración de los sistemas de agua potable existentes en el medio rural del municipio.

2. Panorama Económico y Financiero

Se informará sobre las principales condiciones económico-financieras bajo las cuales el ente público estuvo operando; y las cuales influyeron en la toma de decisiones de la administración; tanto a nivel local como federal.

NO APLICA

3. Autorización e Historia

Se informará sobre:

a) Fecha de creación del ente.

El 12 de diciembre del 2001 fue publicado mediante decreto que los activos con que actualmente cuenta la Junta de Administración, Operación y Mantenimiento de Llera, Tamaulipas, se incorporaran al patrimonio de la Comisión Municipal de Agua Potable y Alcantarillado de Llera, Tamaulipas mediante la elaboración de la respectiva acta administrativa, dándose la intervención que corresponda a la Contraloría Gubernamental

b) Principales cambios en su estructura (interna históricamente)

Que actualmente en el municipio de Llera, Tamaulipas el Servicio Público de Agua Potable. Alcantarillado y Saneamiento se viene prestando por una Junta de Administración y Operación y Mantenimiento bajo la coordinación de la Comisión Estatal de Agua Potable y Alcantarillado, organismo este cuyas funciones fueron asumidas por la Secretaria de Desarrollo Urbano y Ecología, posteriormente se crea el 12 de diciembre del 2001 la Comisión Municipal de Agua Potable y Alcantarillado de Llera, Tamaulipas.

4. Organización y Objeto Social

Se informará sobre:

a) Objeto Social.

La Comisión Municipal de Agua Potable y Alcantarillado de Llera, Tamaulipas, tendrá por objeto proyectar, construir, ampliar, rehabilitar, administrar, operar, conservar y mantener el sistema de agua potable, agua desalada, alcantarillado y tratamiento de aguas residuales, así como el cobro de los derechos correspondientes

b) Principal actividad.

Las principales atribuciones de la Comisión Municipal de Agua Potable y Alcantarillado de Llera, Tamaulipas serán la de la operación y administración de los sistemas de agua potable existentes en el medio rural del municipio

c) Ejercicio fiscal

Ejercicio fiscal (periodo de enero a diciembre 2020)

d) Régimen Jurídico

Organismo Publico Descentralizado de poder ejecutivo, con personalidad jurídica y patrimonio propios

La Comisión Municipal de Agua Potable y Alcantarillado de Llera, Tamaulipas está registrada ante la S.H.C.P. como persona moral con fines no lucrativos (Título III de la Ley de I.S.R.)

e) Consideraciones fiscales del ente: revelar el tipo de contribuciones que este obligado a pagar o retener

La Comisión Municipal de Agua Potable y Alcantarillado de Llera, Tamaulipas se ubica dentro de las personas morales a que se refiere el art. 79 de la ley de I.S.R. por lo que de acuerdo con el art. 86 no se consideran contribuyentes de I.S.R. Pero tiene otras obligaciones como:

- Entero de retenciones mensuales de I.S.R. por sueldos y salarios
- Declaración informativa anual de retenciones de I.S.R. por sueldos y salarios e ingresos asimilados a salarios
- Informativa de subsidio al empleo

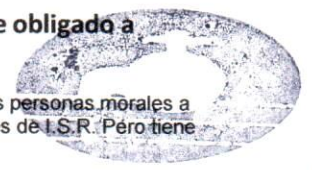

COMAPA
LIERA, TAM.

f) Estructura Organizacional

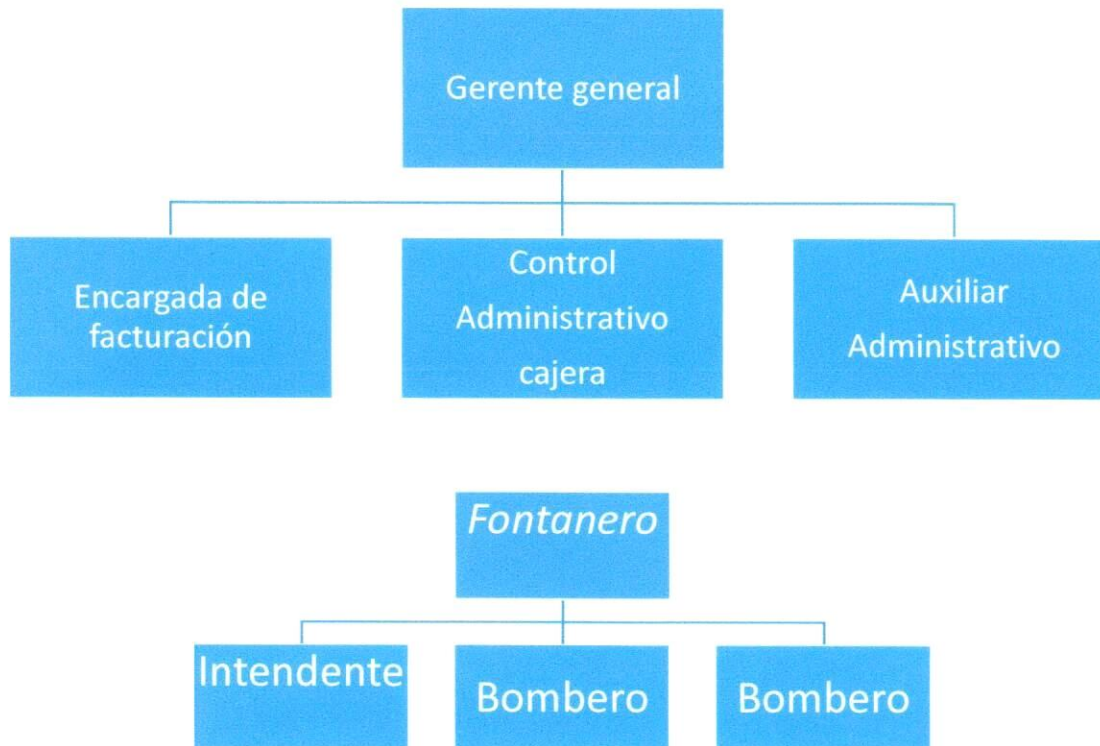

g) Fideicomisos, mandatos y análogos de los cuales es fideicomitente o fiduciario

"No aplica"

5. Bases de Preparación de los Estados Financieros

Se informará sobre:

a) Si se ha observado la normatividad emitida por el CONAC y las disposiciones legales aplicables

Se ha observado en cierta medida la normatividad emitida por el CONAC y la Ley General de Contabilidad Gubernamental (LGCG) para la emisión de los estados financieros contables

b) La normatividad aplicada para el reconocimiento, valuación y revelación de los diferentes rubros de la información financiera, así como las bases de medición utilizadas para la elaboración de los estados financieros; por ejemplo: costo histórico, valor de realización, valor razonable, valor de recuperación o cualquier otro método empleado y los criterios de aplicación de los mismos.

Todos los eventos que afectan a la Comisión Municipal de agua potable y Alcantarillado de Llera, Tamaulipas están cuantificados en términos monetarios y se registran al costo histórico. El costo histórico de las operaciones corresponde al monto pagado para su adquisición conforme a la documentación contable original justificativa y comprobatoria.

c) Postulados Básicos.

Las bases de preparación de los Estados Financieros de la Comisión Municipal de Agua Potable y Alcantarillado de Llera, Tamaulipas, aplican los Postulados Básicos de sustancia económica, entes públicos, existencia permanente, revelación suficiente, importancia relativa, registro e integración presupuestaria, valuación, dualidad económica y consistencia.

d) Normatividad supletoria. En caso de emplear varios grupos de normatividades (normatividades supletorias), deberá realizar la justificación razonable correspondiente.

No se aplica normatividad contable supletoria

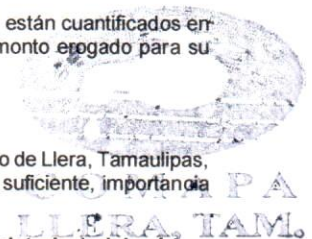

e) Para las entidades que por primera vez estén implementando la base devengada de acuerdo a la Ley de Contabilidad, deberán:

* Revelar las nuevas políticas de reconocimiento:

Ingresos: Los ingresos aún no se reconocen cuando se tiene el derecho de cobro o se devenguen de acuerdo a los lineamientos emitidos por el CONAC.

Con la finalidad de atender a los momentos contables del ingreso se consideran los siguientes lineamientos de registro:

-El momento contable del ingreso estimado es el que se aprueba anualmente por la Junta de Consejo de la Comisión Municipal de Agua Potable y Alcantarillado de Llera, Tamaulipas

-El ingreso modificado consiste en incorporar en su caso, las modificaciones al ingreso aprobado

-El ingreso devengado se realizará en los siguientes casos:

a.- Cuando se cuente con los elementos que identifiquen el hecho imponible al deudor (acreditado o terceros) y que pueda establecer un importe, emitiendo un documento de pago, señalando fecha límite para realizarlo conforme a las leyes y lineamientos aplicables.

b.- Las participaciones se registrarán al momento de la percepción de los recursos (no hay participaciones)

c.- Las aportaciones federales se registran conforme al calendario de pago (no hay aportaciones federales)

-Ingreso recaudado, es el momento que refleja el cobro en efectivo o cualquier otro medio de pago de los conceptos referidos en el clasificador por rubro de ingresos.

Egresos: Los egresos se encuentran reconocidos al costo histórico en el momento en que se devengan

-El gasto comprometido refleja la aprobación por autoridad competente de un acto administrativo, u otro instrumento jurídico que formaliza una relación jurídica con terceros, para la adquisición de bienes y servicios o ejecución de obras. En el caso de la obra el registro del compromiso se realizará al formalizarse el contrato por autoridad competente.

-El gasto devengado, refleja el reconocimiento de obligaciones de pago a favor de terceros por la recepción de conformidad de bienes, servicios y obras oportunamente contratados.

-El gasto pagado, refleja la cancelación total o parcial de las obligaciones de pago, que se concreta mediante el desembolso de efectivo o cualquier otro medio de pago.

*** Plan de implementación**

2020: Durante este ejercicio se llevará a cabo el Sistema Automatizado de Contabilidad Gubernamental el SAACG.Net Versión 1.9.0.3 y para el timbrado de nómina se estará utilizando el CONTPAQi® Nóminas Versión 11.3.1

***Revelar los cambios en las políticas, la clasificación y medición de las mismas, así como su impacto en la información financiera**

"No aplica"

6. Políticas de Contabilidad Significativas

NO APLICA:

a) **Actualización:** se informará del método utilizado para la actualización del valor de los activos, pasivos y Hacienda Publica y/o patrimonio y las razones de dicha elección. Así como informar de la desconexión o reconexion inflacionaria.

"No Aplica"

b) Informar sobre la realización de operaciones en el extranjero y de sus efectos en la información financiera gubernamental

"No Aplica"

c) Método de valuación de la inversión en acciones de Compañías subsidiarias no consolidadas y asociadas:

"No Aplica"

d) Sistema y método de valuación de inventarios y costo de lo vendido

"No Aplica"

e) Beneficios a empleados: revelar el cálculo de la reserva actuarial, valor presente de los ingresos esperados comparado con el valor presente de la estimación de gastos tanto de los beneficiarios actuales como futuros:

"No aplica"

f) Provisiones: objetivo de su creación, monto y plazo:

"No Aplica"

g) Reservas: objetivo de su creación, monto y plazo:

"No Aplica"



COMISION MUNICIPAL DE AGUA POTABLE Y ALCANTARILLADO DE LLERA

h) Cambios en políticas contables y corrección de errores junto con la revelación de los efectos que se tendrá en la información financiera del ente público, ya sea retrospectivos o prospectivos:

En la Comisión Municipal de Agua Potable y Alcantarillado de Llera, Tamaulipas se está en proceso con la política de registrar la contabilización de las transacciones del ingreso en base a lo devengado, es decir, que el ingreso se registre cuando exista jurídicamente el derecho de cobro

i) Reclasificaciones: Se deben revelar todos aquellos movimientos entre cuentas por efectos de cambios en los tipos de operaciones. NO APLICA

j) Depuración y cancelación de saldos:

"No Aplica"

7. Posición en Moneda Extranjera y Protección por Riesgo Cambiario

Se informará sobre:

a) Activos en moneda extranjera

"No Aplica"

b) Pasivos en moneda extranjera

"No Aplica"

c) Posición en moneda extranjera

"No Aplica"

d) Tipo de cambio:

"No Aplica"

e) Equivalente en moneda nacional:

"No aplica"

Lo anterior por cada tipo de moneda extranjera que se encuentre en los rubros de activo y pasivo.

Adicionalmente se informará sobre los métodos de protección de riesgo por variaciones en el tipo de cambio

8. Reporte Analítico del Activo

Debe mostrar la siguiente información:

a) Vida útil o porcentajes de depreciación,

b) deterioro o amortización utilizados en los diferentes tipos de activos:

* Se utilizan los porcentajes de depreciación de acuerdo a los Parámetros de Estimación de Vida Útil emitidos por el CONAC en la Guía de Vida Útil Estimada y Porcentajes de Depreciación

b) Cambios en el porcentaje de depreciación o valor residual de los activos:

No hubo cambios en los porcentajes de depreciación

c) Importe de los gastos capitalizados en el ejercicio, tanto financieros como de investigación y desarrollo

"No Aplica"

d) Riesgos por tipo de cambio o tipo de interés de las inversiones financieras

"No Aplica"

e) Valor activado en el ejercicio de los bienes construidos por la entidad

"No Aplica"

f) Otras circunstancias de carácter significativo que afecten el activo, tales como bienes en garantía, señalados en embargos, litigios, títulos de inversiones entregados en garantías, baja significativa del valor de inversiones financieras, etc.:

"No Aplica"

g) Desmantelamiento de Activos, procedimientos, implicaciones, efectos contables:

"No Aplica"

h) Administración de activos; planeación con el objetivo de que el ente los utilice de manera más efectiva:

"No Aplica"

Adicionalmente, se deben incluir las explicaciones de las principales variaciones en el activo, en cuadros comparativos como sigue:

a) Inversiones en Valores

"No Aplica"



COMAPA
LLERA, TAM.

b) Patrimonio de Organismos descentralizados de Control Presupuestario Indirecto:
"No Aplica"

c) Inversiones en empresas de participación mayoritaria:
"No Aplica"

d) Inversiones en empresas de participación minoritaria
"No Aplica"

e) Patrimonio de organismos descentralizados de control presupuestario directo, según corresponda:
"No Aplica"

9. Fideicomisos, Mandatos y Análogos

Se deberá informar:

a) Por ramo administrativo que los reporta:
"No Aplica"

b) Enlistar los de mayor monto de disponibilidad, relacionando aquellos que conforman el 80% de las disponibilidades:
"No Aplica"

10. Reporte de la Recaudación

a) Análisis del comportamiento de la recaudación correspondiente al ente público o cualquier tipo de ingreso, de forma separada los ingresos locales de los federales:

"No Aplica"

b) Proyección de la recaudación e ingresos en el mediano plazo:
"No Aplica"

11. Información sobre la Deuda y el Reporte Analítico de la Deuda

Se informará lo siguiente:

a) Utilizar al menos los siguientes indicadores: deuda respecto al PIB y deuda respecto a la recaudación tomando, como mínimo, un periodo igual o menor a 5 años.

b) Información de manera agrupada por tipo de valor gubernamental o instrumento financiero en la que se considere intereses, comisiones, tasa, perfil de vencimiento y otros gastos de la deuda

"No Aplica"

12. Calificaciones otorgadas

Informar, tanto del ente público como cualquier transacción realizada, que haya sido sujeta a una calificación crediticia

"No Aplica"

13. Proceso de Mejora

Se informará de:

a) Principales Políticas de control interno
"No Aplica"

b) Medidas de desempeño financiero, metas y alcance

Se está trabajando en el cambio transcendental que es el proceso de armonización contable, para atender en tiempo y forma el nuevo esquema de la contabilidad gubernamental y generando así los beneficios en materia de información financiera, transparencia y rendición de cuentas.

14. Información por Segmentos

Cuando se considere necesario se podrá revelar la información financiera de manera segmentada debido a la diversidad de las actividades y operaciones que realizan los entes públicos, ya que la misma proporciona información acerca de las diferentes actividades operativas en las cuales participa, de los productos o servicios que maneja, de las diferentes áreas geográficas, de los grupos homogéneos con el objetivo de entender el desempeño del ente, evaluar mejor los riesgos y beneficios del mismo; y entenderlo como un todo y sus partes integrantes

Consecuentemente, esta información contribuye al análisis más preciso de la situación financiera, grados y fuentes de riesgo y crecimiento potencial de negocio

"No Aplica"

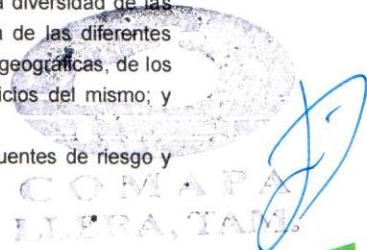

COMISION MUNICIPAL DE AGUA POTABLE Y ALCANTARILLADO DE LLERA

15. Eventos Posteriores al Cierre

El ente público informara el efecto en sus estados financieros de aquellos hechos ocurridos en el periodo posterior al que informa, que proporcionan mayor evidencia sobre sus eventos que le afectan económicamente y que no conocían a la fecha del cierre
"No Aplica"

16. Partes Relacionadas

Se debe establecer por escrito que no existen partes relacionadas que pudieran ejercer influencia significativa sobre la toma de decisiones financieras y operativas:
"No Aplica"

Bajo protesta de decir verdad declaramos que los Estados Financieros y sus Notas son razonablemente correctos y son responsabilidad del emisor



C. Jorge Arturo López Rico
Gerente General



C. Jorge Arturo López Rico
Gerente General



COMAPA
LLERA, TAM.